

Επιστημονική τεκμηρίωση για την κατάρτιση σχεδίου δράσεων προτεραιότητας,
περιοχών της Περιφέρειας Αττικής που έχουν χαρακτηριστεί περιοχές Natura 2000

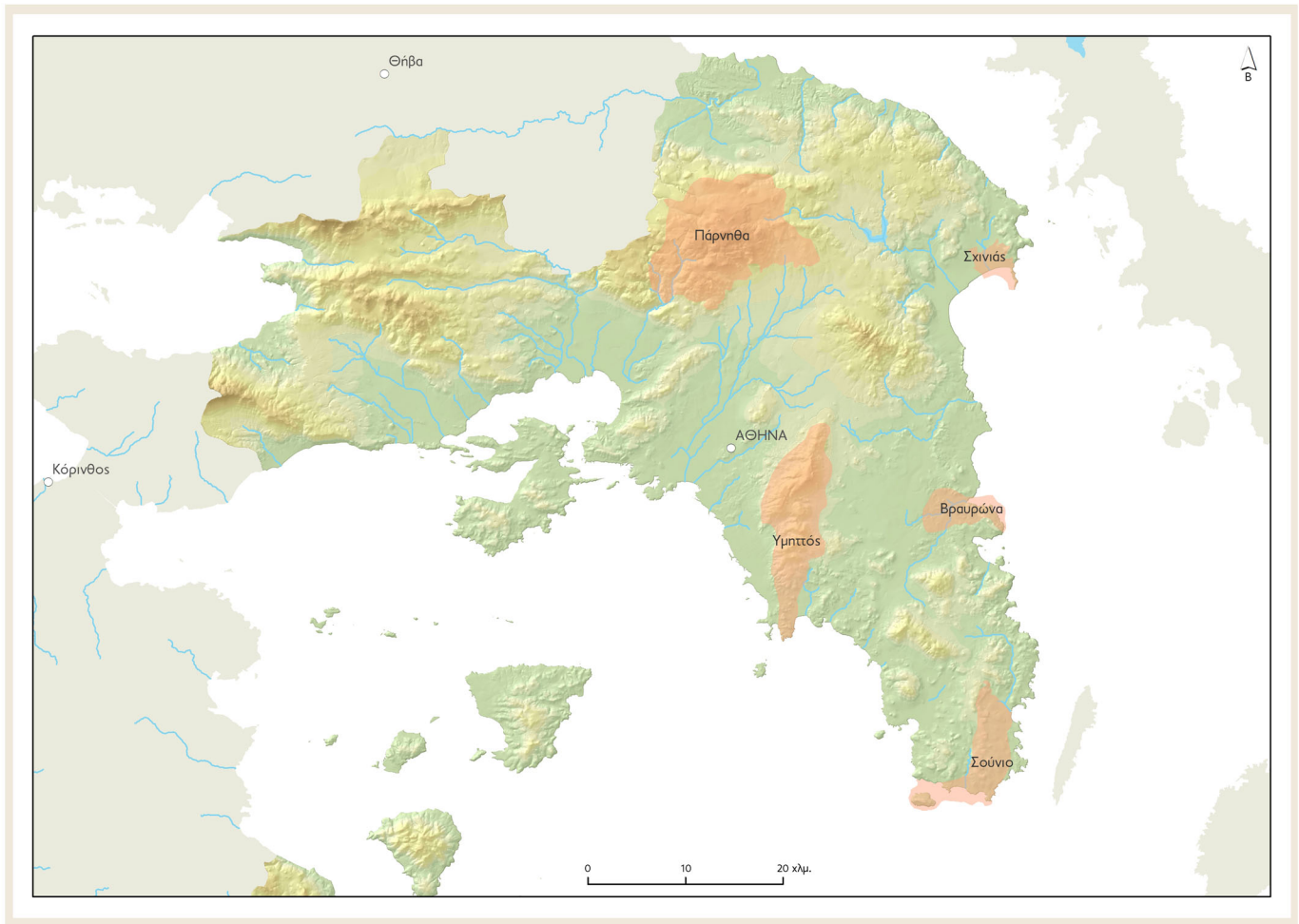

Περιοχές Natura "GR3000003 Εθνικό Πάρκο Σχινιά - Μαραθώνα (ΕΖΔ)"
και "GR3000016 Υγρότοπος Σχινιάς (ΖΕΠ)"